

貸事務所(一括)

石下駅

常総市篠山

専有面積

197.32㎡

築年月

1997年01月

引渡可能時期

即時



貸事務所(一括)

石下

賃料 16.50万円

礼金なし 敷金1ヶ月 敷引なし 保証金なし

物件所在地	茨城県常総市篠山 1485-2		
交通	関東鉄道常総線 石下 距離2,100m		
建物	建物名	篠山事務所	
	構造・規模	鉄骨造 2階建	
	使用部分積	197.32㎡	間取タイプ
間取内訳			
築年月	1997年01月	契約期間	3年
管理費等	なし 共益費なし 雑費なし		
土地面積	公簿 248.00㎡	用途地種	紙指定
駐車場			
現況	空	引渡可能時期	即時
接道状況 (内側・側口)			
設備	更新料：なし		
備考			

この図面は物件情報の一部を抜粋して掲載しております。(現況優先)
入居日・引渡し変更や付帯条件、別途料金等が発生する場合がありますのでご確認ください。

at home

infosheet 物件番号 69802289071

茨城県知事免許 (11) 第2797号 〒300-2721 茨城県常総市篠山296-1

株式会社筑波住宅

TEL : 0297-42-8221 FAX : 0297-42-8237 定休日：日 祭

■取引態様：貸主

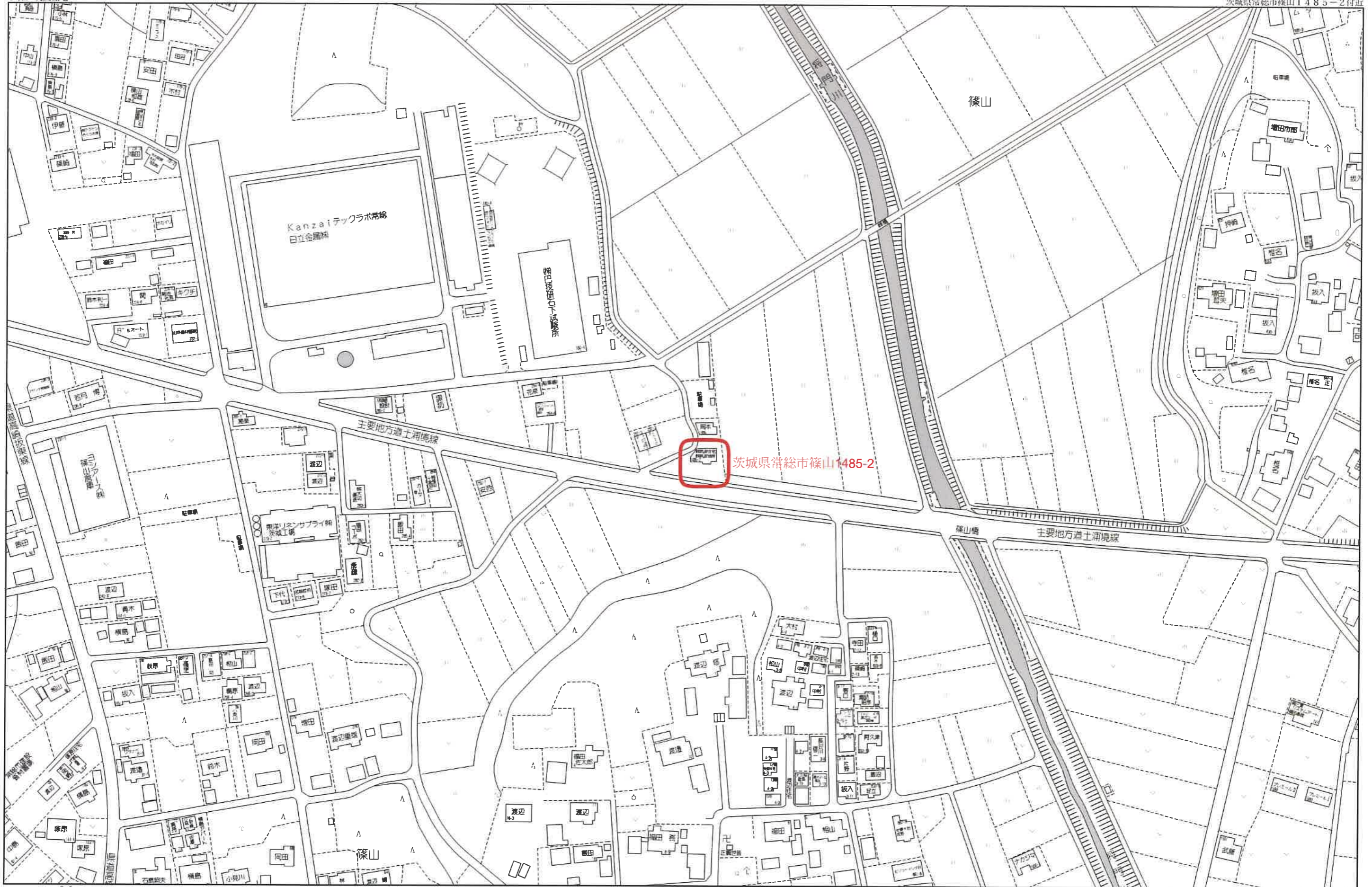

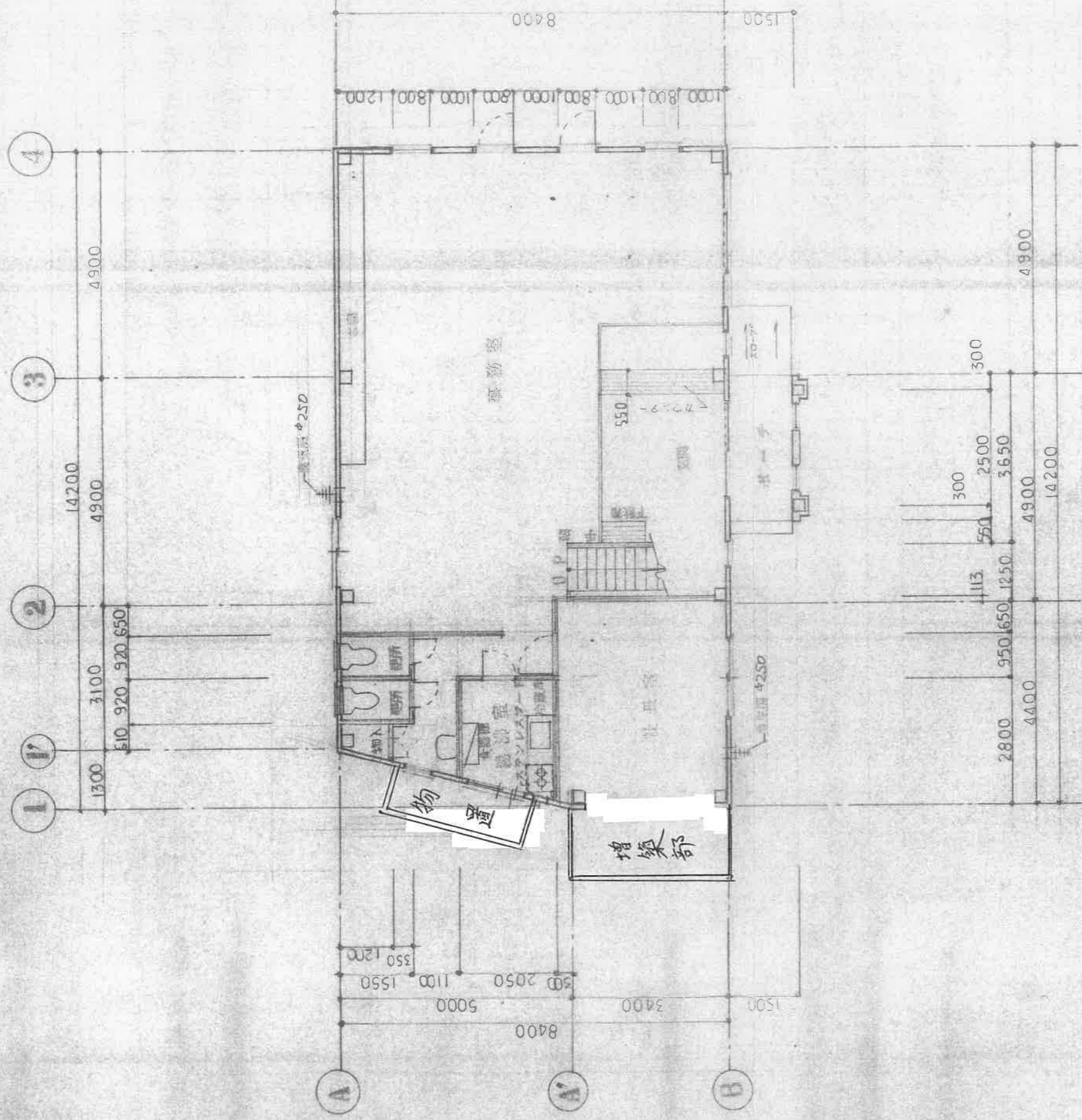

I 階平面 図 S=1:100

訂正 月 日

•

•

•

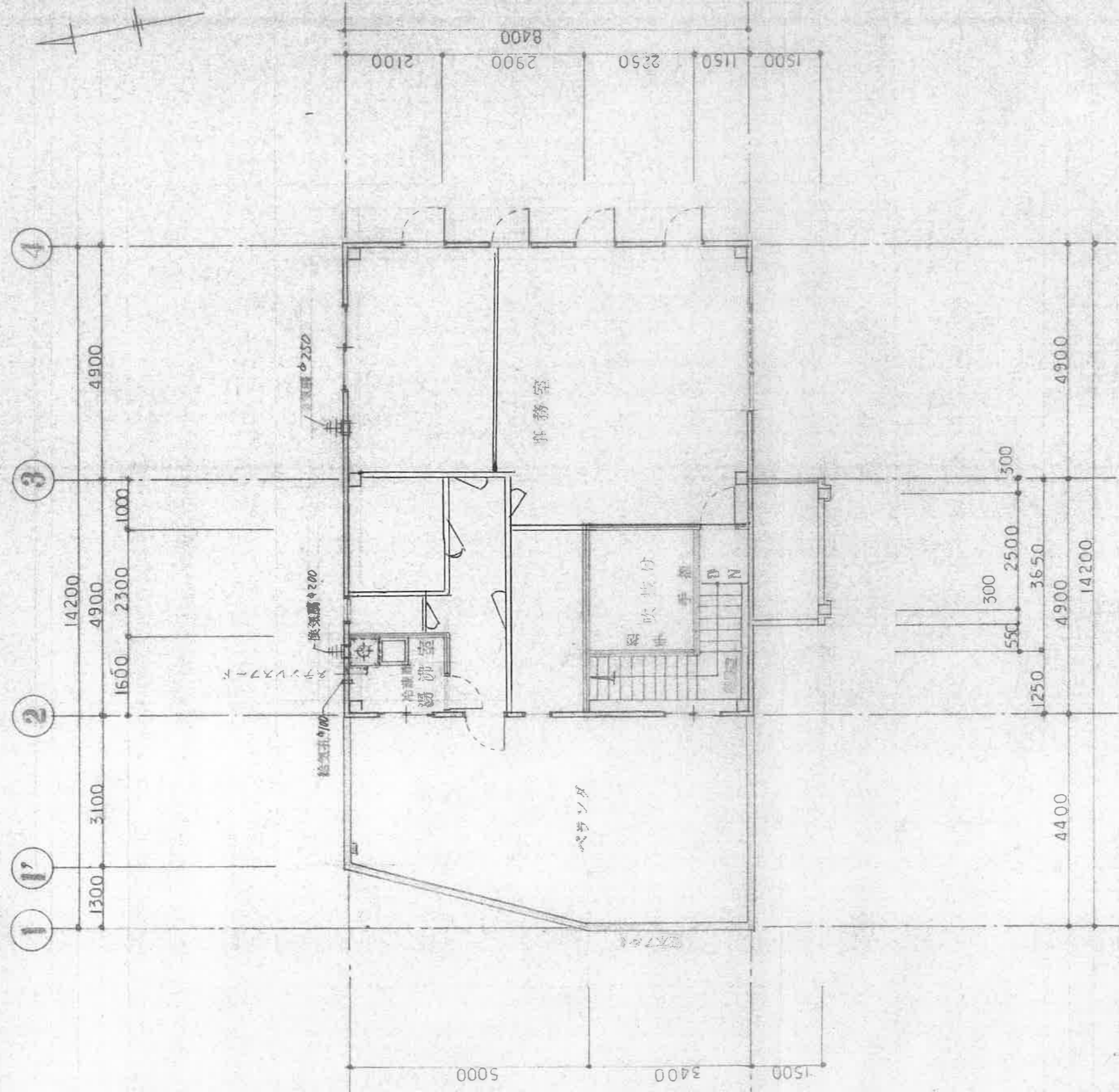

2階平面図 S=1:100



登録建築士 東京都 26752 岡 石 野 吉

設計年月日	設計	検図	承認印	工事名称	設計番号
	製図	担当	承認年月日	(仮) 筑波住宅事務所 新築工事	4-1
				平面図	図面番号
				各記	2-4

設計年月日
 設計者: 行田 隆夫 (YATAI TAKIO)

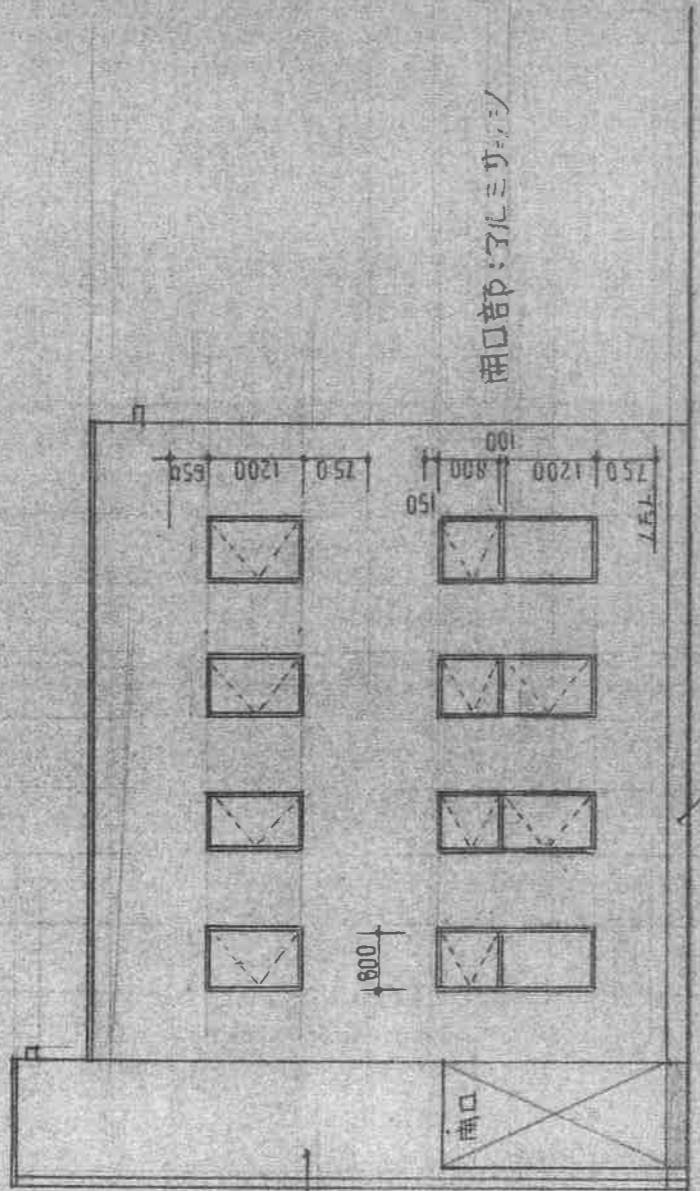

材質: アルミサッシ

正面図 S=1:100

11085

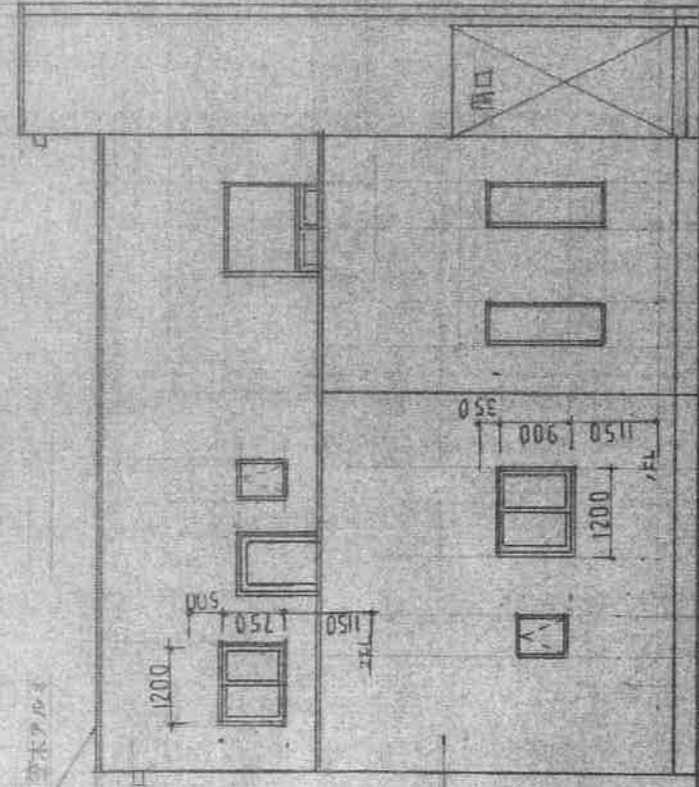

設計者: 行田 隆夫 (YATAI TAKIO)

側面図 S=1:100



建設監理士 東京都 26282 行田 隆夫

3.4.10

設計年月日	設計	検図	承認印	工事名称 (仮称) 株式会社 茨城住宅事務所 新築工事	設計番号
	製図	担当	承認年月日	図面名称	図面番号
				正面図	1-5

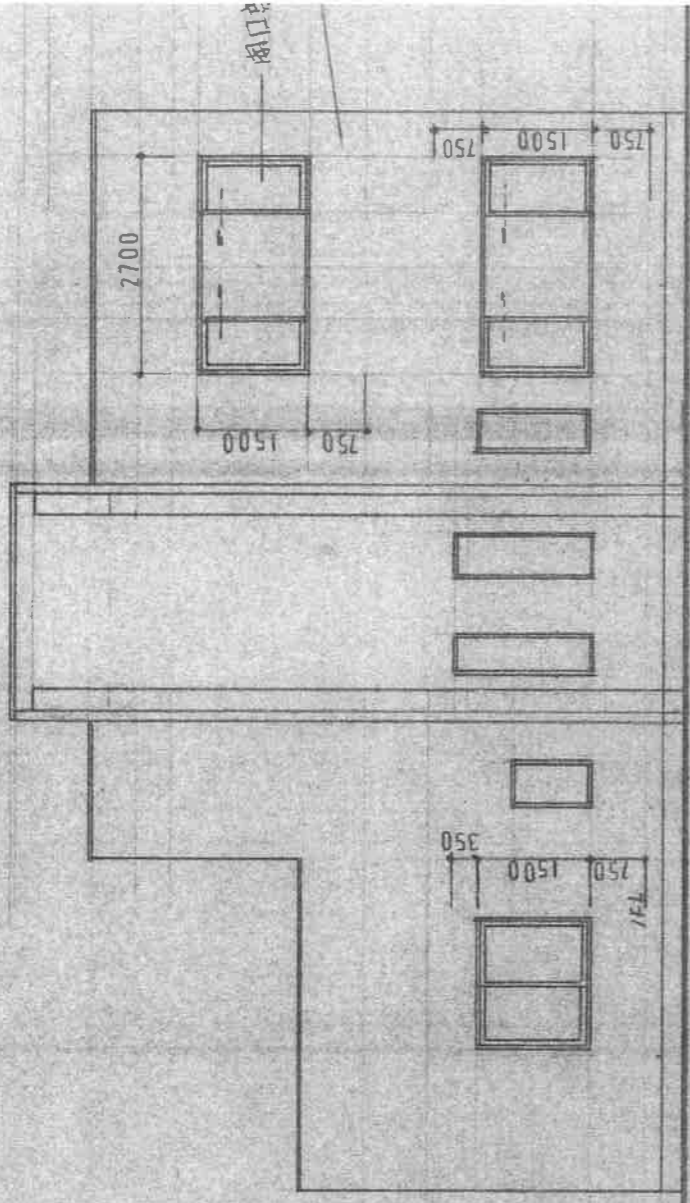

床下コンクリート厚 100 @ 3000

側立面 図 S=1:100

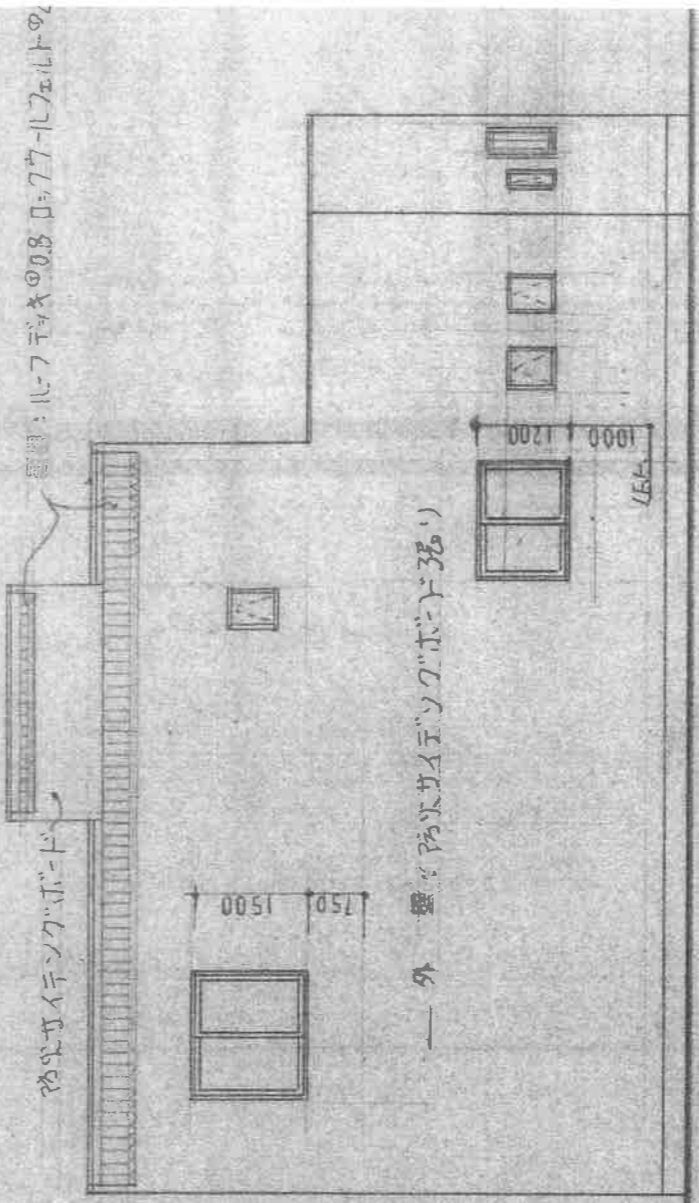

北立面 図 S=1:100

訂正 月 日

.....

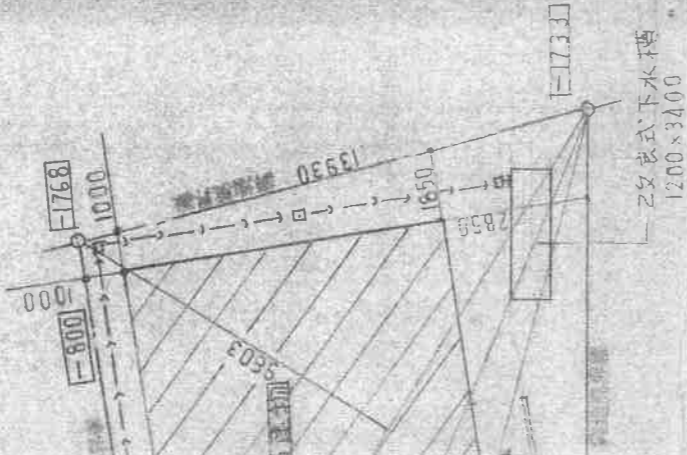
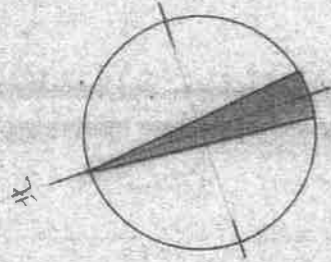

求積表

$$21111 \times 9603 + 21111 \times 3457 + 2205 \times 285 + 28,009 \times 5.622 \times \frac{1}{2} = 248,009.937$$

敷地面積

248.00 M²

凡例

- 浄化槽 16人
- 浄化槽 1人、降地境界線 (小建物は100m以上、住宅は100m以上、住宅は100m以上)
- 改良式下水槽 1200x3400、降地境界線 (小建物は100m以上、住宅は100m以上)

歩道

200



2級建築士 東京支部 436282 柳 潤 勝 齊

設計年月日	設計	校図	承認印	工事名称 (仮称) 施設住宅工事所 新築工事	設計番号
	製図	担当	承認年月日	図面名称 配 置 圖	図面番号
					— 3

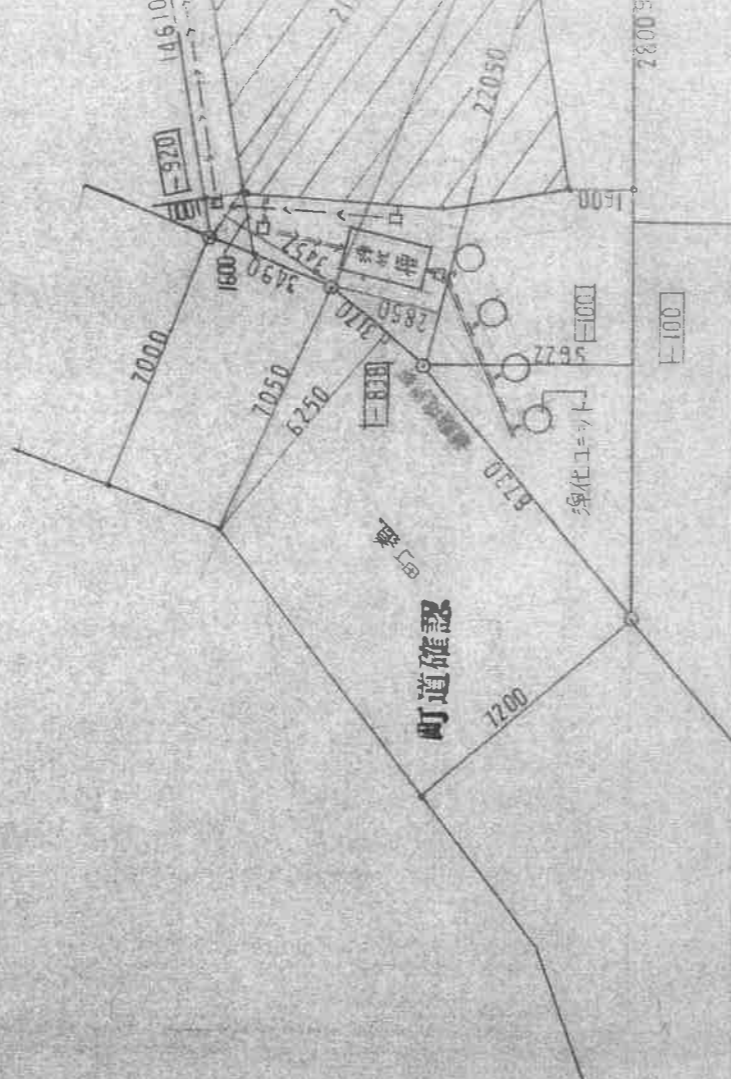

使用許可

[E0]

県道

配位

訂正月日

..

..