

# 貸倉庫

石下駅

常総市向石下

専有面積

1,094.00㎡

築年月

2005年10月

引渡可能時期

2026年10月10日

# 岡田第4倉庫

チェックポイント！

動力あり

# 貸倉庫

石下

賃料 72.82万円

礼金なし 敷金1ヶ月 保証金なし

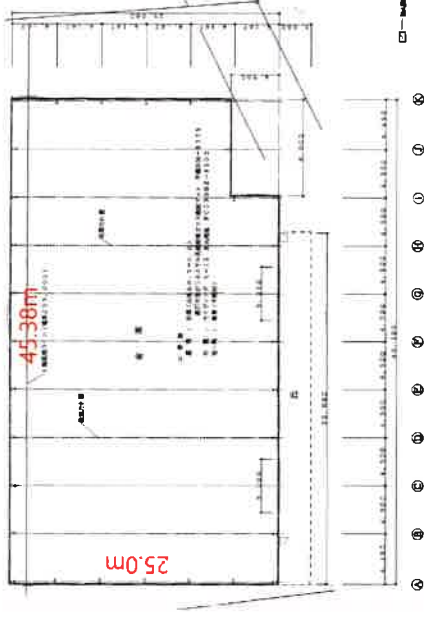

物件種目	倉庫
最寄駅	石下
賃料条件	賃料 72.82万円 礼金なし 敷金1ヶ月 保証金なし
所在地	茨城県常総市向石下 859-1他
交通	関東鉄道常総線 石下 距離2,000m
建物名	岡田第四倉庫
構造・規模	鉄骨造 1階建
使用部分積	1,094.00㎡
間取タイプ	
築年月	2005年10月
契約期間	3年
管理費等	なし 共益費なし 雑費なし
土地面積	公積 2,231.85㎡
用途地域	
駐車場	有 無料
現況	使用中
引渡可能時期	2026年10月10日
接道状況 (敷地・間口)	角地：3方道路 南7.5m 公道 接面55.5m 東4.0m 公道 接面63.0m 北4.0m 公道 接面31.0m
設備	動力あり
備考	

この図面は物件情報の一部を抜粋して掲載しております。(状況優先)  
入居日・引渡し日変更や付帯条件、別途料金等が発生する場合がありますのでご確認ください。

at home

infosheet 物件番号 45660477001

茨城県知事免許 (12) 第2797号 〒300-2721 茨城県常総市篠山296-1

## 株式会社筑波住宅

TEL : 0297-42-8221 FAX : 0297-42-8237 定休日：日 祭

■取引態様：貸主

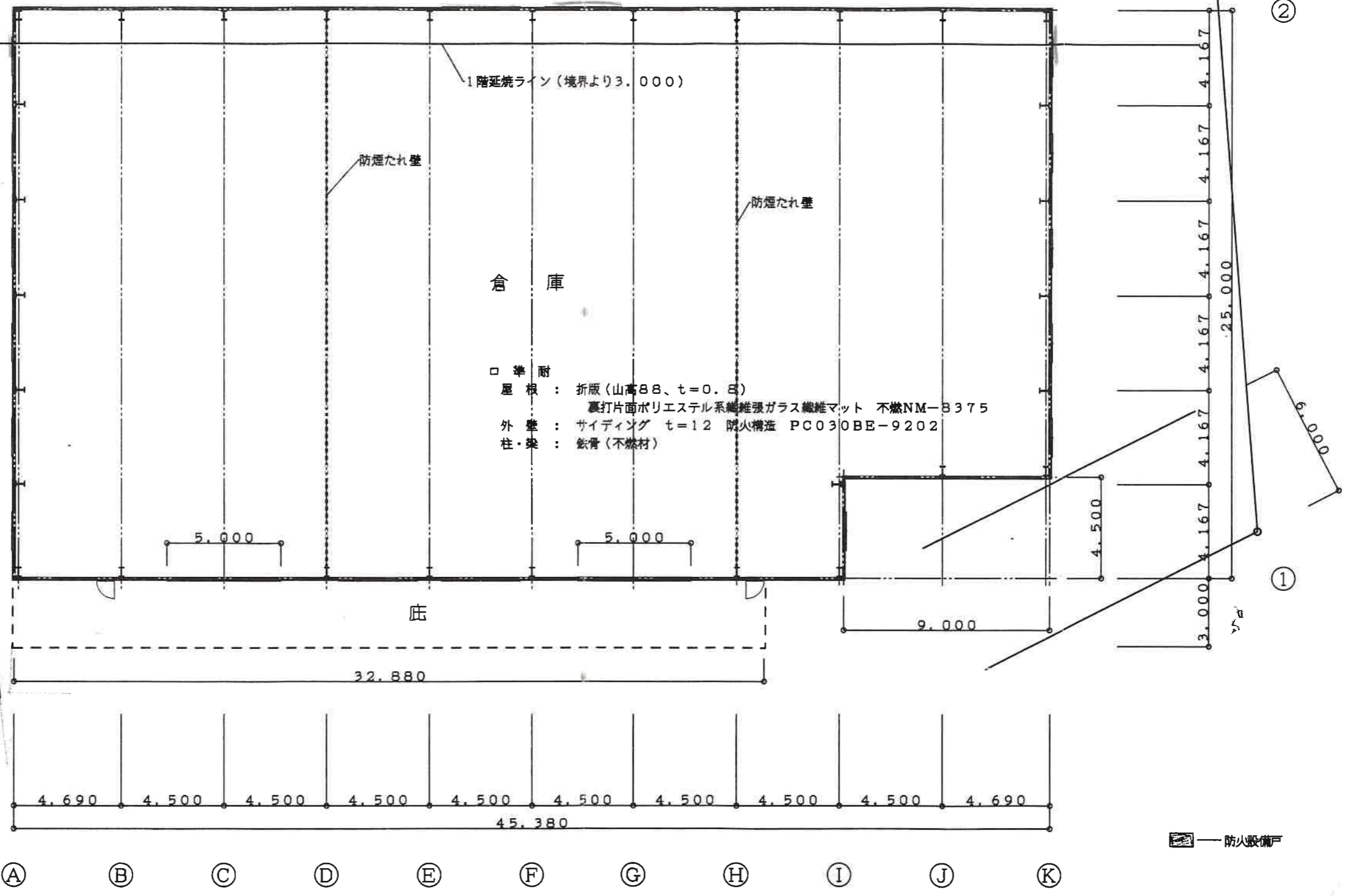

倉庫

□ 準 耐  
 屋根 : 折版 (山高88, t=0.8)  
           裏打片面ポリエステル系繊維強化ガラス繊維マット 不燃NM-8375  
 外壁 : サイディング t=12 防火構造 PC030BE-9202  
 柱・梁 : 鉄骨 (不燃材)

庇

32.880

45.380

① ② ③ ④ ⑤ ⑥ ⑦ ⑧ ⑨ ⑩ ⑪ ⑫

1094m<sup>2</sup>  
 3312F

防火設備戸

1134F

1094



建築面積・床面積  
 $45.38 \times 25.00 - 9.00 \times 4.50 + 32.88 \times (3.00 - 1.00)$   
 $= 1,134.50 - 40.50 + 65.76 = 1,159.761$

特記事項  
 仕口及び継手は告示第1460号に対応する  
 □ 申請部分  
 □ 既存部分

鈴木建築設計事務所  
 茨城県坂東市神田山3111  
 1級建築士 第221422号 鈴木 勝美 印

工事名 ○○邸新築工事計画案  
 図名 平面図

図名番号 A/00  
 縮尺 1/200 年月 / /

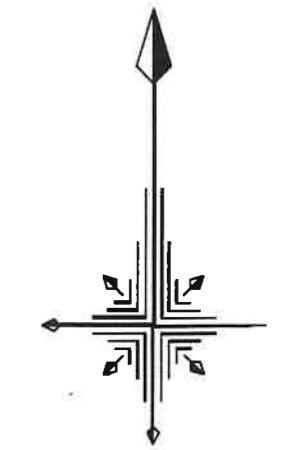
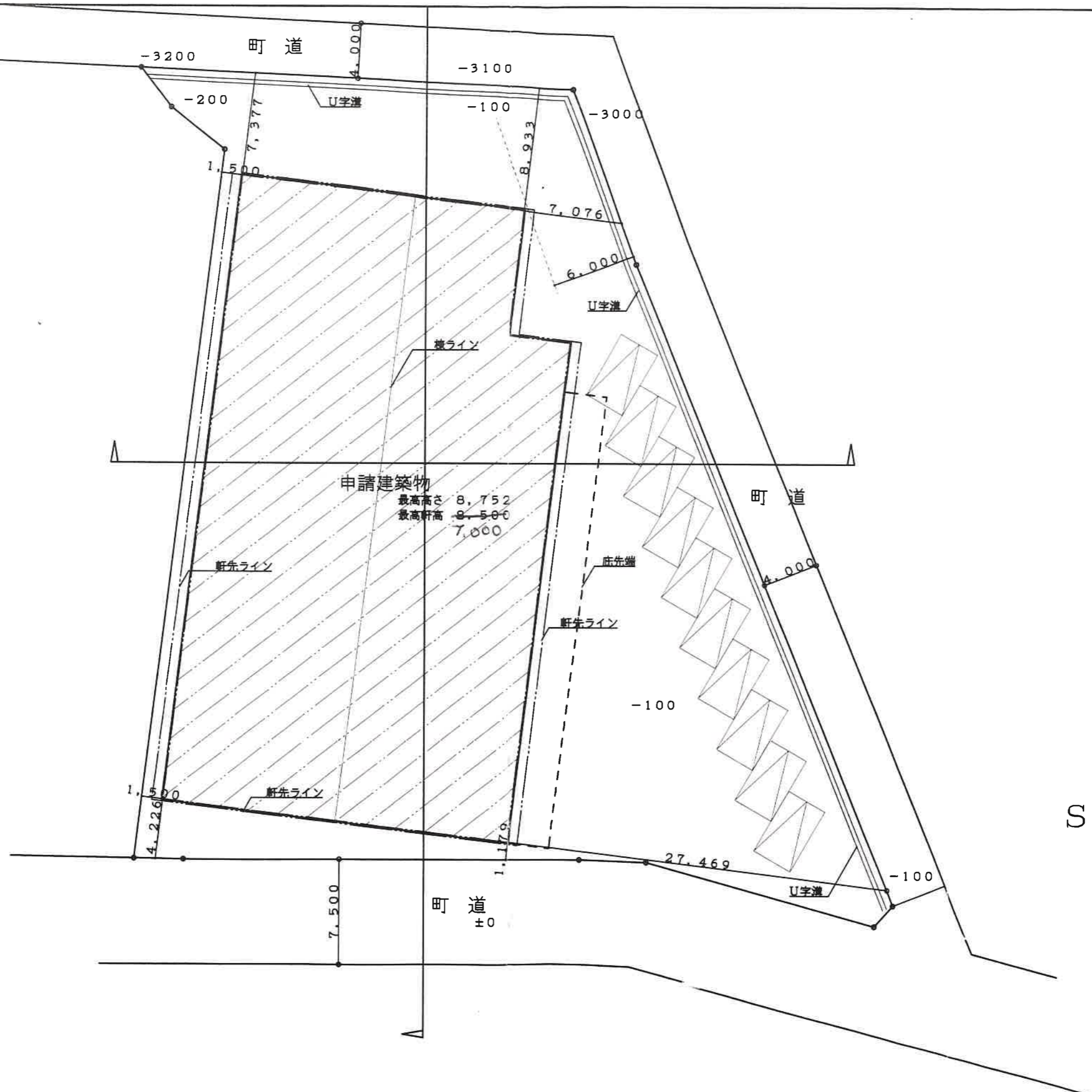

S=1/300



<p>特記事項 擁壁は令第142条の構造による</p>		<p>鈴木建築設計事務所 茨城県坂東市神田山3111 1級建築士 第221422号 鈴木 勝美 印</p>	<p>工事名 ○○邸新築工事計画案 図名 配置図</p>	<p>図名番号 A/00 縮尺 1/300 年月 / /</p>
---------------------------------	--	---	----------------------------------	--------------------------------------

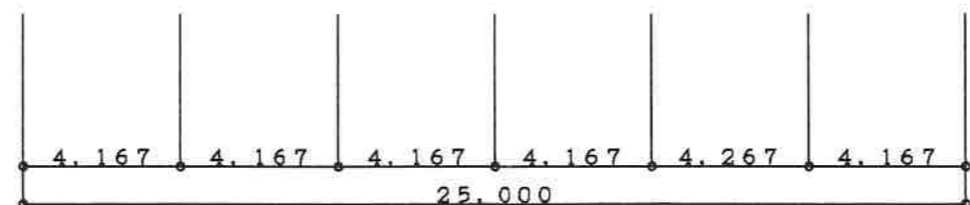
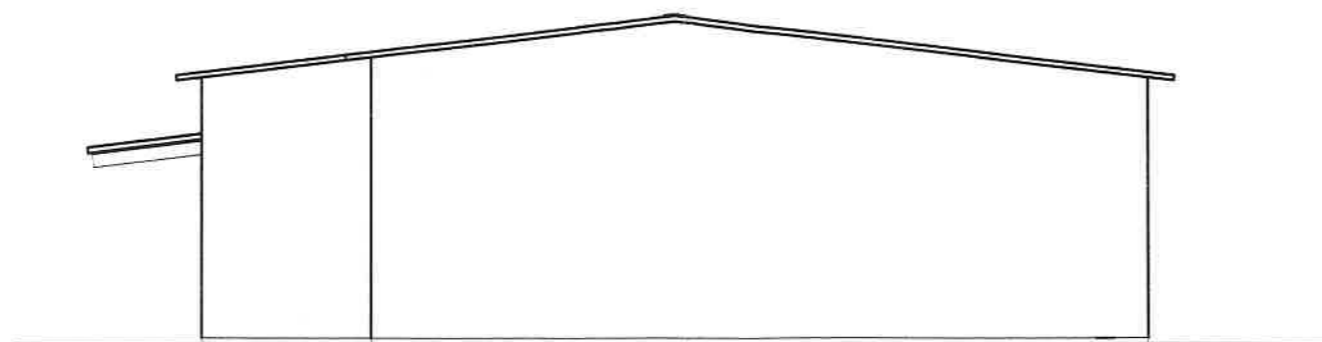

①

②

北側

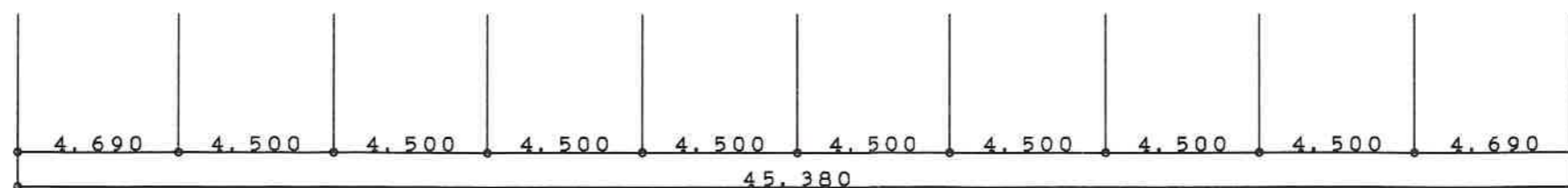

Ⓐ

Ⓑ

Ⓒ

Ⓓ

Ⓔ

Ⓕ

Ⓖ

Ⓗ

Ⓘ

Ⓙ

Ⓚ

西側



特記事項  
仕口及び継手は告示第1460号に対応する  
□ — 申請部分  
□ — 既存部分

鈴木建築設計事務所  
茨城県坂東市神田山3111  
1級建築士 第221422号 鈴木 勝美 印

工事名 ○○邸新築工事計画案  
図名 立面図

図名番号 A/00  
縮尺 1/200 年月 / /

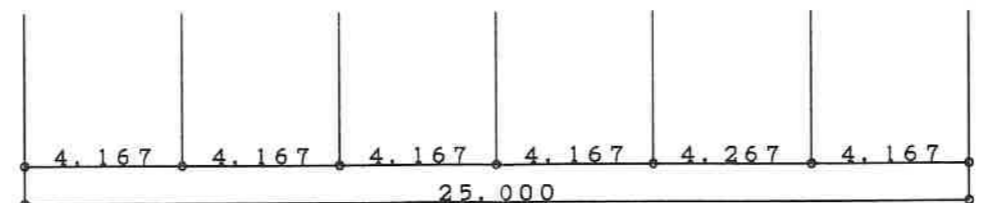
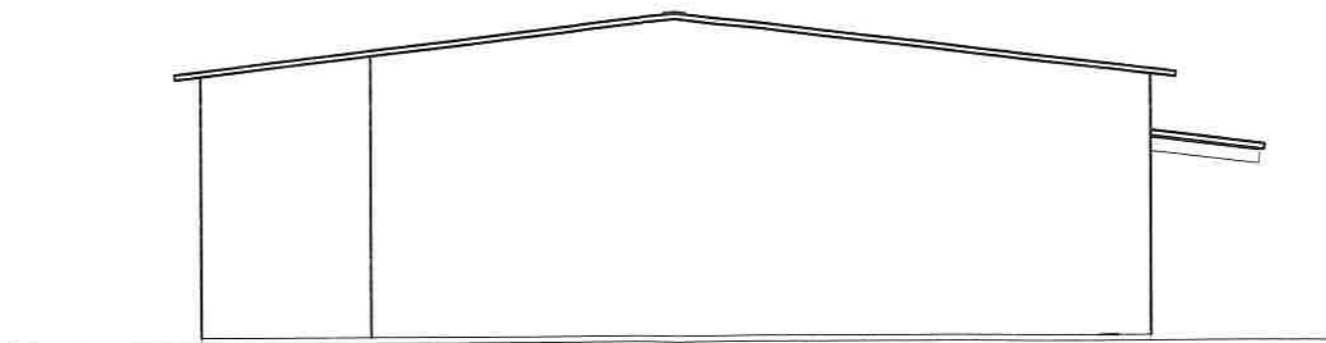

①

②

南側

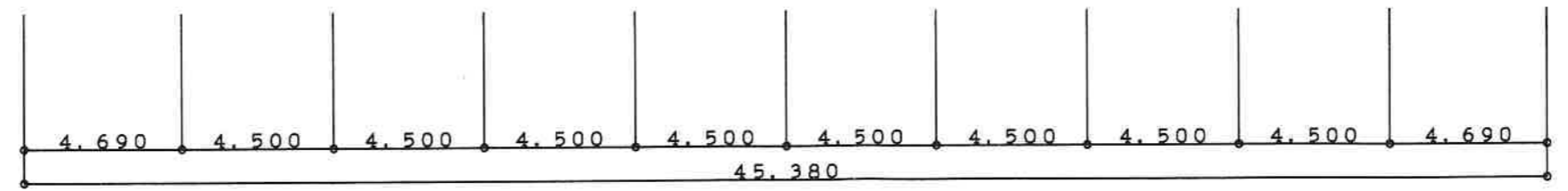
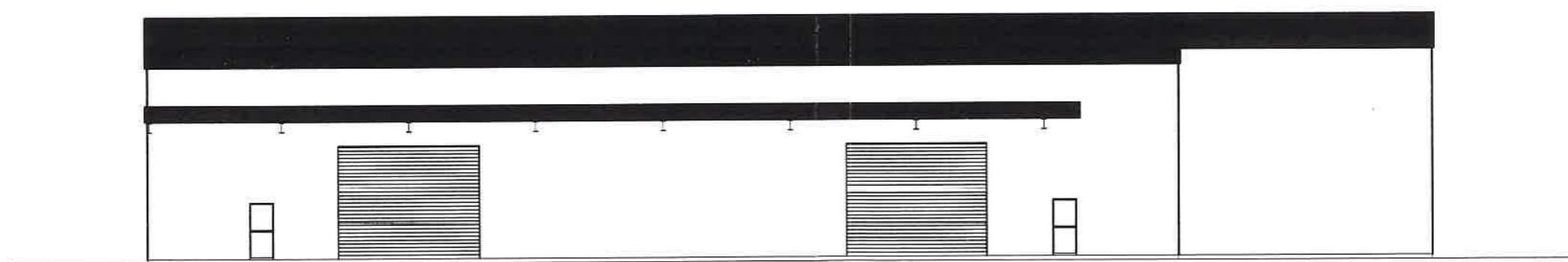

Ⓐ

Ⓑ

Ⓒ

Ⓓ

Ⓔ

Ⓕ

Ⓖ

Ⓗ

Ⓘ

Ⓣ

Ⓚ

東側



<p>特記事項 仕口及び継手は告示第1460号に対応する</p> <p>□ — 申請部分 □ — 既存部分</p>		<p>鈴木建築設計事務所 茨城県坂東市神田山3111 1級建築士 第221422号 鈴木 勝美 印</p>	<p>工事名 ○○邸新築工事計画案 図名 立面図</p>	<p>図名番号 A/00 縮尺 1/200 年月 / /</p>
---	--	---	----------------------------------	--------------------------------------

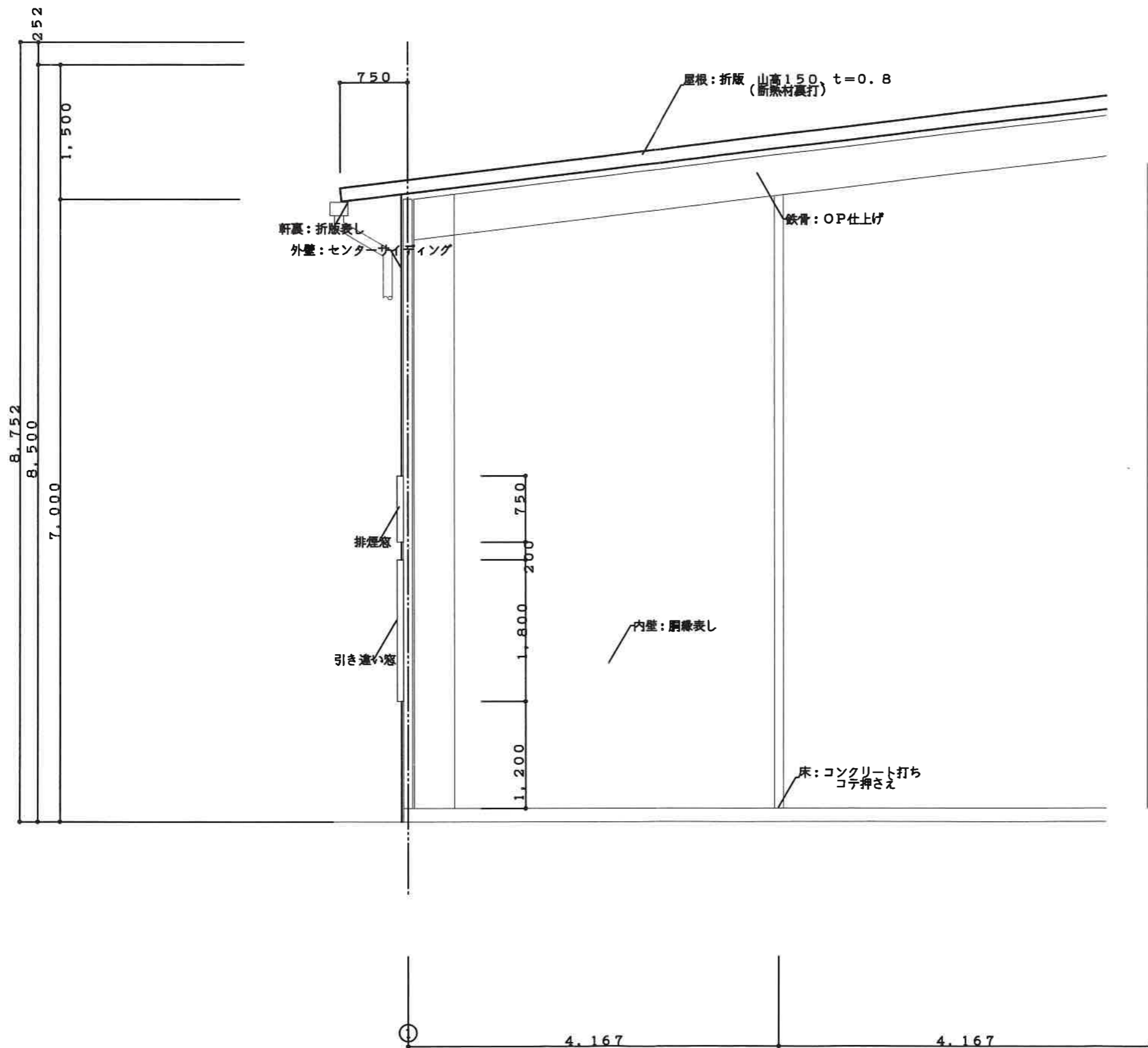

<p>特記事項 仕口及び継手は告示第1460号に対応する</p> <p><input type="checkbox"/> 申請部分</p> <p><input type="checkbox"/> 既存部分</p>		<p>鈴木建築設計事務所 茨城県坂東市神田山3111 1級建築士 第221422号 鈴木 勝美 印</p>	<p>工事名 ○○邸新築工事計画案</p> <p>図名 矩計図</p>	<p>図名番号 A/00</p> <p>縮尺 1/30 年月 / /</p>
--	--	---	-------------------------------------	--

